Exercice rythmique n° 2

pour apprendre à improviser

Le confin'ment, c'est ma vie
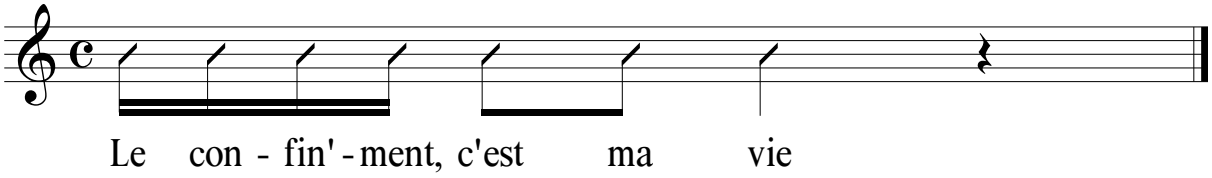
croches binaires ♩ = 66